

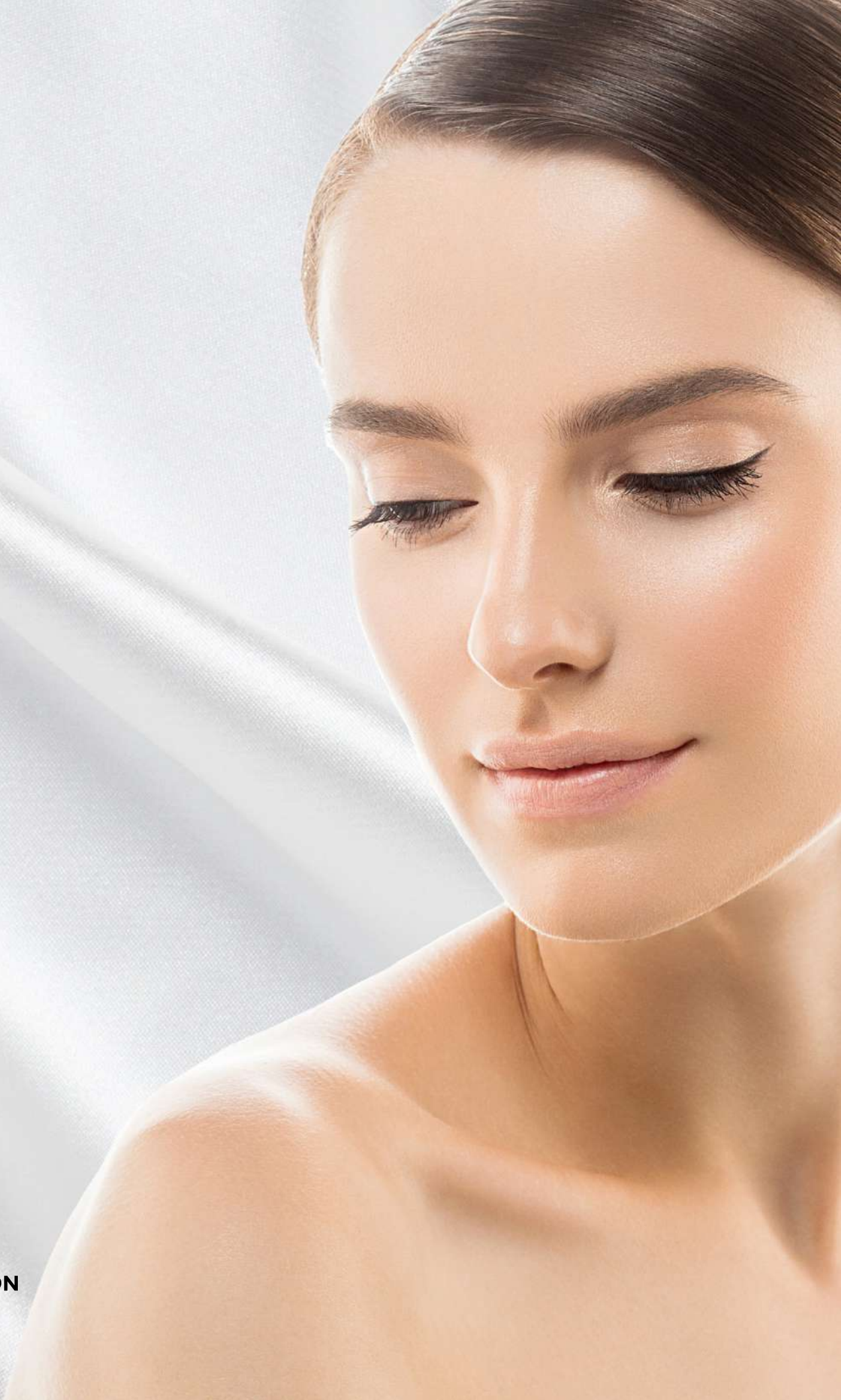

PEELING SYSTEM

ADVANCED HYBRID PEEL

SIN TIEMPO DE INACTIVIDAD DE RECUPERACIÓN





ENFOQUE SISTÉMICO EFICACIA SOSTENIBLE

Sistema avanzado integral que comprende 3 etapas: Preparación, Peeling en el consultorio y Cuidado en el hogar posterior al peeling, que amplifica significativamente los resultados del tratamiento y promueve la eficacia sostenible del tratamiento.

VERSATILIDAD Y PERSONALIZACIÓN

Todos los tipos de exfoliación son intercambiables, lo que permite al médico personalizar un tratamiento específico y lograr los mejores resultados para cada paciente, teniendo en cuenta el tipo y la condición de la piel.

SIN EFECTOS SECUNDARIOS

Se sigue el protocolo, no aparecen efectos secundarios ni complicaciones posteriores a la fase de peeling. Incluyendo cicatrices, ampollas, quemaduras u otras reacciones adversas como aparición de poros dilatados o hiperpigmentación.

TECNOLOGÍA DE MICROENCAPSULACIÓN

Mejora de la biodisponibilidad, estabilidad y eficacia de los activos. Capacidad para proteger los ingredientes activos del deterioro causado por el bajo PH ácido y liberar todo su potencial.

LIBERACIÓN DE TIEMPO CONTROLADO

Tecnología de liberación lenta para mantener los activos frescos durante el aumento de escala y la vida útil.

SIN TIEMPO DE INACTIVIDAD

Formulaciones diseñadas específicamente para transformar la solución en un gel denso, lo que permite una aplicación más uniforme del producto, aumenta la estabilidad y la adhesividad, suaviza los efectos de los ácidos, lo que evita la formación de escarcha y el tiempo de inactividad de recuperación.

TECNOLOGÍA DE MICROENCAPSULACIÓN

Línea de productos Advanced Hybrid Peel de Dermoaroma está diseñada para mejorar significativamente la biodisponibilidad y eficacia de los activos a través de un novedoso sistema de administración coloidal, basado en una encapsulación compleja de sustancias bioactivas de polímero liposómico y un mecanismo de liberación lenta.

LIPOSOMAS PARA ENTREGA DE ACTIVOS

Los liposomas, pequeñas vesículas esféricas con una estructura bicapa, son los sistemas de administración más exitosos con mayor eficacia terapéutica debido a su capacidad para encapsular ingredientes activos.

La estructura única de los liposomas les permite atrapar un núcleo activo hidrófilo, mientras que los activos hidrofóbicos se pueden colocar dentro de las bicapas.

Los liposomas ofrecen una entrega optimizada de activos y una mejor protección y estabilidad de los activos que otras tecnologías de encapsulación, lo que resulta en:

- Biodisponibilidad mejorada de los ingredientes activos.
- Penetración transdérmica de activos mejorada.
- Superación de la barrera protectora de la piel y absorción acelerada de activos.
- Protección de los ingredientes activos contra la degradación y la oxidación.
- Biocompatibilidad, total seguridad.
- Mayor carga de ingredientes biológicamente activos.
- Estabilidad mejorada del producto.

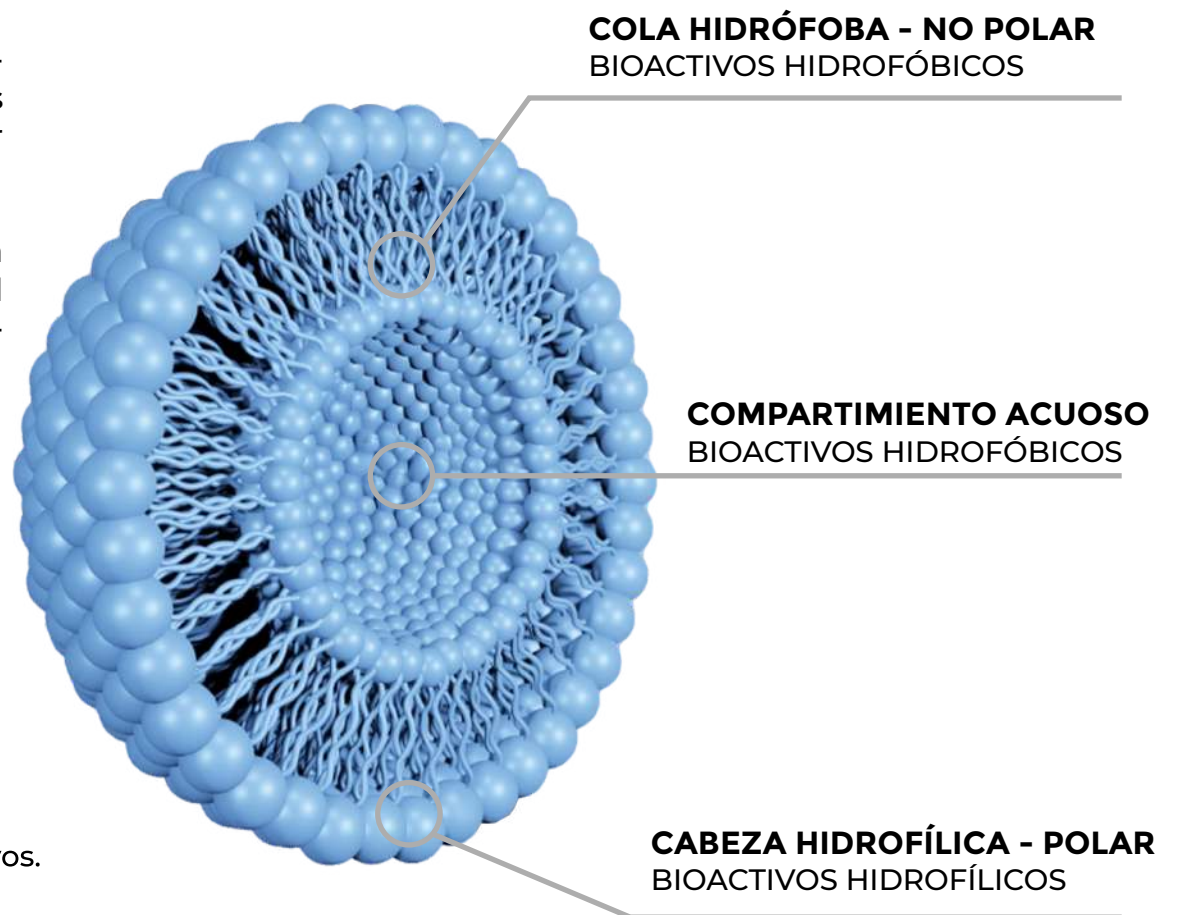

MECANISMO DE LIBERACIÓN DE TIEMPO CONTROLADO

Un derivado aniónico y soluble en agua de la celulosa (un polisacárido lineal de anhidroglucosa y un polímero natural) se utiliza como aglutinante para formar una matriz.

La matriz de polisacárido derivado de celulosa hidrófila es una herramienta poderosa y versátil para cruzar la barrera cutánea y regular el sistema de liberación controlada. Posee excelente biocompatibilidad y biodegradabilidad debido a su origen natural.

Una microencapsulación compleja atrapada en una matriz de polisacárido, que permite que cada ingrediente activo penetre a través del estrato córneo y atraviese una epidermis más profunda evitando la acumulación en la capa dérmica.

Un mecanismo de liberación de tiempo controlado garantiza una entrega constante y sostenible de activos y suaviza sus efectos en la piel. La piel continúa pelándose gradualmente durante varios días después de realizar el procedimiento.

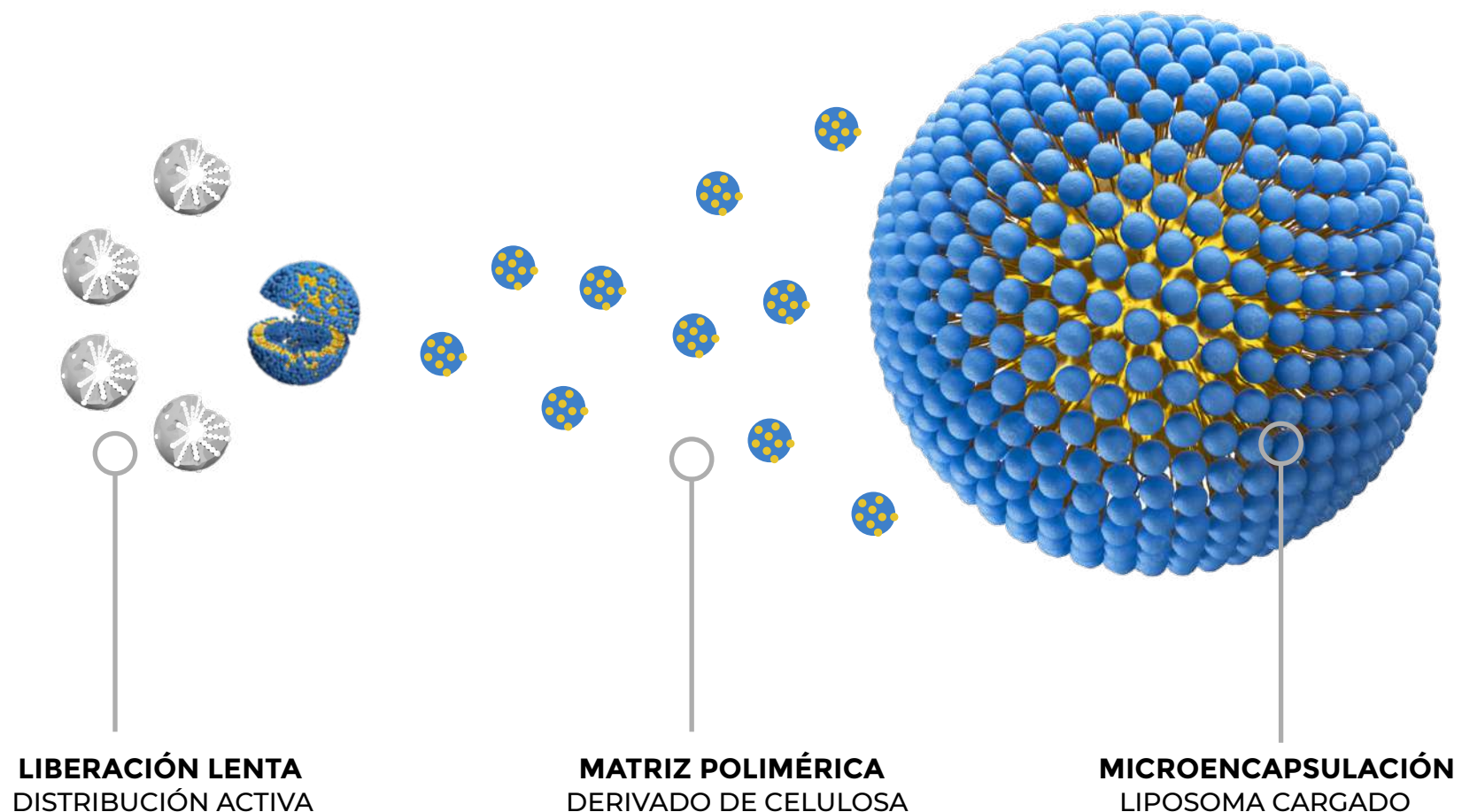

PEELING SYSTEM

ADVANCED HYBRID PEEL

MICROENCAPSULACIÓN
MECANISMO DE LIBERACIÓN LENTA
SIN TIEMPO DE INACTIVIDAD

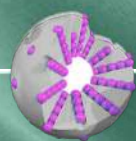

Ácido Shikímico

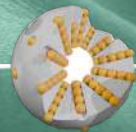

PCA de cobre



DMAE





RESTRUCTA BIO BOOSTER

PEELING DELICADO PARA PIEL PROBLEMÁTICA

EFFECTO SINERGICO

Se aprovecha la capacidad de los ácidos láctico y mandélico para transportar otros principios activos, como DMAE y Bakuchiol, a las capas epidérmicas con el objetivo de tratar sin atacar.

El Ácido Pirúvico en baja concentración completa tanto la acción antimicrobiana sobre las pieles seborreicas como la acción antienviejimiento específica para las pieles dañadas por los rayos UV.

El Ácido Láctico actúa como un potente humectante, mientras que el Ácido Mandélico tiene una acción purificante y bacteriostática.

Dymethylaminoethanol (DMAE) es un compuesto orgánico natural que actúa como un poderoso estabilizador de membrana antioxidante, promoviendo una piel suave, firme e iluminada. Potencia el efecto de otros antioxidantes.

El ácido shikímico puro de origen vegetal encapsulado inhibe eficazmente el crecimiento de infecciones bacterianas, ayuda a desbloquear las glándulas sebáceas, lo que resulta en una reducción visible de los bultos inflamatorios y previene su posterior formación.

ESTABILIDAD MEJORADA

El derivado de vitamina C microencapsulado, protegido de la degradación, tiene una mayor capacidad para suprimir la síntesis de melanina, actúa más eficientemente sobre la hiperpigmentación de la piel, mejora las arrugas y la aspereza dando como resultado una piel luminosa y resplandeciente.

BARRERA CUTÁNEA RESILIENTE

El ácido pirrolidona carboxílico es un ingrediente activo biomimético, esencial para el fortalecimiento de la barrera hidrosférica de la piel. Estimula la síntesis de diversos lípidos epidérmicos y mejora la resiliencia de la piel; Proporciona comodidad fundamental, suavidad y bienestar general de la piel.

PH 2

INDICACIONES

- Problemas de la piel con acné
- Flacidez y laxitud de la piel.
- Hiperpigmentación cutánea leve

ACTIVOS

Ácido Shikímico, Ácido Láctico, Ácido Mandélico, Ácido Pirúvico, DMAE, Bakuchiol.

PROTOCOLO

RESTRUCTA + CELL RENEW
UN TRATAMIENTO

PREPARACIÓN/CUIDADO EN EL HOGAR
2 semanas
Suero para la piel de noche H8 (noche)
GF20 exosomes boost (mañana y noche)

PEELING EN CONSULTORIO

PASO 1:

Pre Peeling PH 2.2

PASO 2:

- Restructa 2ml, 3-4 capas
- Restructa 1.5ml + Cell Renew, 3 capas

PASO 3:

- Neutralizador PH 9
- GF20 exosomes boost

POST PEELING / CUIDADO EN CASA

No antes de las 72h, 2 semanas
H8 Night Skin Serum (noche)
GF20 exosomes Boost (mañana y noche)

PEELING SYSTEM

ADVANCED HYBRID PEEL

MECANISMO DE LIBERACIÓN LENTA DE MICROENCAPSULACIÓN SIN TIEMPO DE INACTIVIDAD

VERSÁTIL

Adecuado para todo tipo de piel y cualquier problema.

UNIVERSAL

Se puede combinar con cualquier tipo de peeling, excepto Intima, para una penetración más profunda del peeling y una resistencia duradera.

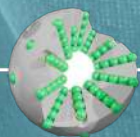

Carrot callus cells



PCA de cobre





CELL RENEW BIO BOOSTER

PEELING UNIVERSAL VERSÁTIL PENETRACIÓN PROFUNDA

Un referente en peeling por su adaptabilidad y capacidad para tratar cualquier tipo de problema de la piel. La formulación patentada por Dermoaroma, segura y estandarizada, permite que este peeling realice una exfoliación media/profunda con efecto queratolítico sin generar escarcha, pero con los mismos resultados.

PROMUEVE UNA PIEL MÁS FIRME, UN TONO UNIFORME Y BRILLANTE

El ácido aminobutírico, conocido como GABA, un aminoácido no proteico, favorece la síntesis de HA y colágeno, mejorando significativamente los niveles de humedad y elasticidad de la piel, y actúa también sobre las arrugas y las líneas finas.

El ácido glicólico microencapsulado elimina la piel vieja, seca y escamosa, permitiendo revelar una piel más tersa, suave y radiante a través de una hidratación activa.

ESTIMULA LA MICROCIRCULACIÓN DE LA PIEL

El complejo altamente concentrado con Zanahoria Silvestre es ampliamente reconocido por sus propiedades antiinflamatorias. Reduce el enrojecimiento de la piel en pieles sensibles, además de mejorar la microcirculación sanguínea general.

RESILIENCIA DE LA PIEL AMPLIFICADA

El fitocomplejo de células meristemáticas de Daucus Carota sativa es una poderosa fuente de antocianinas, producidas por la planta en condiciones de estrés. Las antocianinas actúan como protectores naturales de la piel contra los rayos UV y las variaciones de temperatura. Ayuda a amplificar la barrera cutánea y desarrollar resiliencia contra el daño ambiental.

UNIVERSAL

CELL RENEW es un peeling universal, apto para todo tipo de piel, que puede utilizarse en combinación con otros peelings, excepto INTIMA, para conseguir una penetración más profunda y mejorar los resultados del tratamiento.

PH 1

INDICACIONES

- Irregularidad del tono de la piel
- Manchas de edad, hiperpigmentación
- Melasma cutáneo y epidérmico
- Arrugas finas
- Cicatrices del acné

ACTIVOS

Ácido tricloroacético, ácido glicólico, ácido aminobutírico, ácido cítrico, lisado de callo de Daucus carota sativa.

PROTOCOLO

CELL RENEW
UN TRATAMIENTO

PREPARACIÓN/ CUIDADO EN EL HOGAR

2 semanas

Suero para la piel de noche H8 (noche)

GF20 exosomes boost (mañana y noche)

PEELING EN CONSULTORIO

PASO 1:

Pre Peeling PH 2.2

PASO 2:

- Renovación Celular 2ml, 4 capas

- Cell Renew 1,5ml + peeling a elección, 3 capas

PASO 3:

Neutralizador PH 9

GF20 exosomes boost

POST PEELING/ CUIDADOS EN EL HOGAR

2 semanas

Suero para la piel de noche H8 (noche)

GF20 exosomes boost (mañana y noche)

PEELING EN CONSULTORIO

PRODUCTOS TÉCNICOS



SOLUCIÓN PREPEELING PH PREP

ACTIVOS

Ácido mandélico
Ácido glicólico
Ácido tartárico

PH 2

Mezcla de ácidos de bajo porcentaje para bajar el nivel de PH y preparar la piel.



NEUTRALIZADOR EQUILIBRADOR DE TÓNER PH

ACTIVOS

Bisabol
Hoja de aloe barbadense
Manzanilla
Carbonato de sodio

PH 9

Formulación diseñada para elevar el nivel de PH.



GF20 EXOSOMES BOOST SKIN SERUM

ACTIVOS

AMPLEX + Tecnología PDRN (ADN de sodio)
Seadermio
Ácido hialurónico de zinc
Lactato de sodio
Ácido láctico

Mezcla de ingredientes funcionales biológicamente activos para amplificar los resultados del tratamiento.

CUIDADOS EN EL HOGAR

PRODUCTOS TÉCNICOS



SERUM PARA LA PIEL NOCHE H8

ACTIVOS

Ácido glicólico
Ácido hialurónico
Ácido cítrico
Aceite de almendras

La fórmula innovadora, a base de polisacáridos fermentados de origen marino. Apto para todo tipo de piel.



GF20 EXOSOMES BOOST SKIN SERUM

ACTIVOS

AMPLEX + Tecnología PDRN (ADN de sodio)
Seadermio
Ácido hialurónico de zinc
Lactato de sodio
Ácido láctico

Mezcla de ingredientes funcionales biológicamente activos para amplificar los resultados del tratamiento.

GF 20 EXOSOMES SKIN BOOST

CON TECNOLOGÍA AMPLEX+

GF 20 Exosomes Skin Boost para uso profesional y cuidado en el hogar está potenciado por la tecnología Amplex+ para amplificar la formación de una piel nueva y visiblemente mejorada y construir una barrera protectora de la piel fuerte y duradera.

Se recomienda finalizar el protocolo operatorio sellado con GF20 Exosomes Boost.

Muy recomendable aplicar GF20 cada mañana y noche antes y después del tratamiento durante al menos 2 semanas.



PROFESIONAL

20 Billones de Exosomas
200gr de GF20



CUIDADOS EN EL HOGAR

20 Billones de Exosomas
50gr de GF20

AMPLEX+ es una combinación perfectamente equilibrada de los exosomas más puros y 20 factores de crecimiento funcionales, diseñada para promover la renovación celular acelerada y amplificar su rendimiento de forma natural.

OTROS ACTIVOS

PDRN

- Reconstrucción del ADN celular.
- Reducir el efecto inflamatorio de los ácidos.
- Aumento de la síntesis de colágeno.

SEADERMIUM

Un ingrediente marino de la Isla de la Reunión

- Un efecto de relleno sobre las arrugas.
- Aumenta la síntesis de proteínas a nivel de la unión dermoepidérmica.
- Refuerza la cohesión entre las fibras.

ZINC-HA

Molécula de zinc unida a la del ácido hialurónico

- Mayor hidratación
- Protección contra infecciones formando un filtro contra las bacterias.
- Poder antiinflamatorio y reparador.

CUIDADOS EN EL HOGAR

PREPARACIÓN

2 SEMANAS
ANTES DEL TRATAMIENTO



SERUM PARA LA PIEL
DE NOCHE H8

NOCHE



TARDE & MAÑANA

GF20
EXOSOMES BOOST
SKIN SERUM

PROFESIONAL

EN LA OFICINA PEEL

PREPARACIÓN



PRE PEELING
PH PREP SOLUCIÓN

PRIMERA CAPA SEGUNDA CAPA ADELANTE

PEELING
DE ELECCIÓN

PEELING
DE ELECCIÓN
+
cell
renew

PEELING
DE ELECCIÓN

FIN DEL TRATAMIENTO



NEUTRALIZADOR
EQUILIBRADOR
DE TÓNER PH



GF20
EXOSOMES BOOST
SKIN SERUM

CUIDADOS EN EL HOGAR

MANTENIMIENTO

UN MÍNIMO DE 2 SEMANAS
DESPUÉS DEL TRATAMIENTO



SERUM PARA LA PIEL
DE NOCHE H8

NOCHE



TARDE & MAÑANA

GF20
EXOSOMES BOOST
SKIN SERUM

PEELING SYSTEM

ADVANCED HYBRID PEEL



DERMOAROMA®

Distribuidor exclusivo

Onaky E.I.R.L

Informes

923 132 980-960 974 120

onakyperuventasgmail.com