

CE
1434



THERASET[®]

INJECTABLE POLY-L-LACTIC ACID

MANUAL DE USO



Estimulador de Colágeno Superior

Para Profesionales

Este producto es un dispositivo médico indicado para el tratamiento de arrugas y pliegues faciales severos, reposición de defectos de volumen, lipoatrofia facial y mejora de deformidades del contorno facial. Antes de utilizar THERASET[®], lea atentamente las "Instrucciones de uso" o consulte con su médico.



SOBRE THERASET®

THERASET® Estimula el colágeno y aumenta el volumen de la piel de forma natural.

THERASET® es un relleno de colagénesis que estimula el colágeno dentro de la piel para inducir la colagénesis y Mejora las arrugas y la pérdida de volumen. Como estimulador de colágeno seguro y eficaz, THERASET® es un Dispositivo médico inyectable y biocompatible.

01. Volumen Natural



THERASET® ayuda a restaurar volumen natural para pieles envejecidas que ha perdido colágeno.

02. Procedimiento seguro



THERASET® es un colágeno estimulador hecho de PLLA lo cual es confirmado por el FDA como material médico.

03. Larga duración



El efecto aparece inmediatamente, después del procedimiento, la sensación de volumen se forma a partir de aproximadamente 4-5 semanas, y el efecto dura hasta 25 meses.

04. Procedimiento rápido



El procedimiento puede ser realizado en cualquier área que necesita volumen y se puede realizar el procedimiento rápidamente con poco dolor.

Información de Producto

Volumen : 365mg / vial

Indicación : Para el tratamiento de arrugas faciales severas y pliegues, reposición de defectos de volumen, lipoatrofia facial y mejora de las deformidades del contorno facial.



El envejecimiento de la piel comienza desde el interior

El colágeno es el factor clave de una piel joven.

A medida que las personas envejecen, el colágeno disminuye a partir de los 20 años, y la tasa de reducción es del 1% anual. La piel envejecida tiene una capacidad reducida para producir colágeno. A partir de los 40 años, se ha perdido el 20% del colágeno en la piel. La principal causa de las arrugas y pliegues es la pérdida de colágeno, y la piel adelgazada debido a esta pérdida produce flacidez y envejecimiento facial.

THERASET® estimula la producción de colágeno en la capa subcutánea y rellena el volumen perdido.

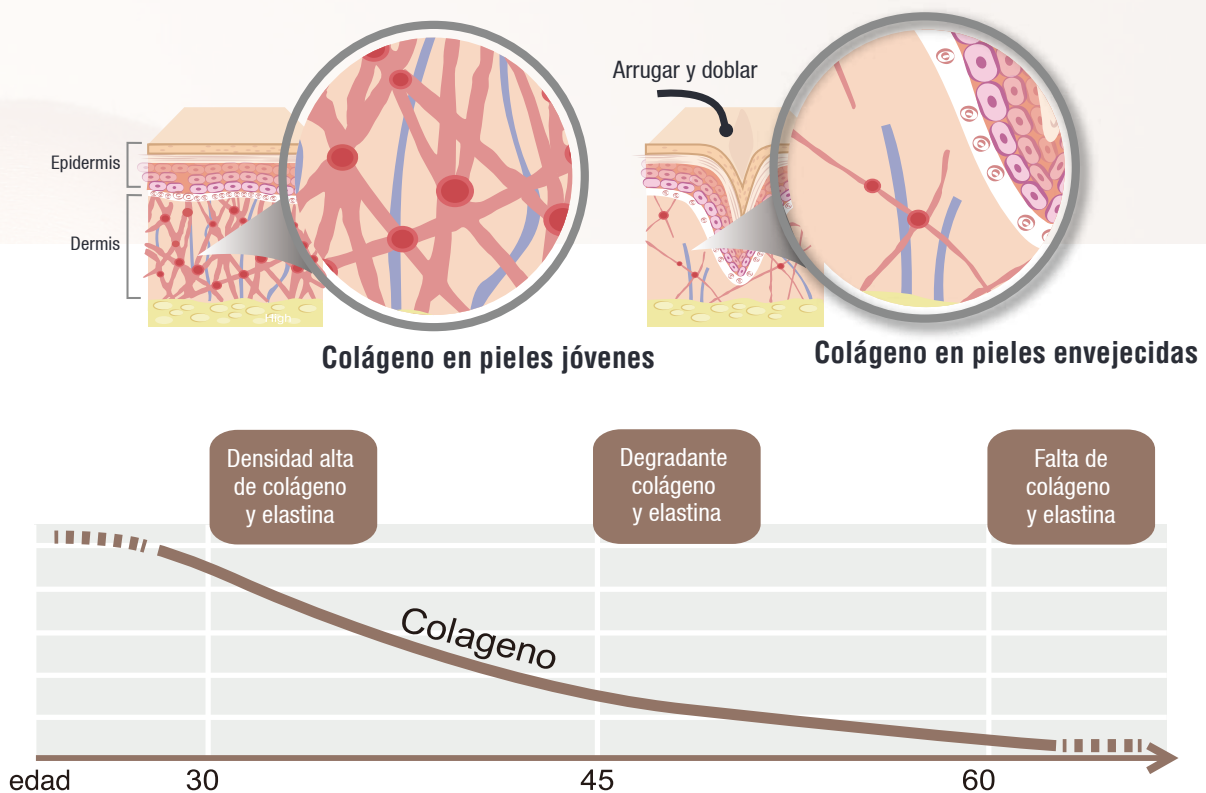

La relación entre el contenido de colágeno de la piel (expresado por unidad de superficie de la piel) y la edad en hombres (a) y mujeres (b). Las mujeres tienen menos colágeno que los hombres en todas las edades, pero la tasa de disminución de colágeno es la misma en ambos sexos. [Referencia] Revista Británica de Dermatología (1975) 93, 639.

THERASET® Área de tratamiento y volumen



Precaución

1. Evite las inyecciones vasculares involuntarias.
2. No corrija excesivamente con el producto durante una sesión de inyección. El tratamiento debe ser una corrección gradual.

THERASET® Antes y después

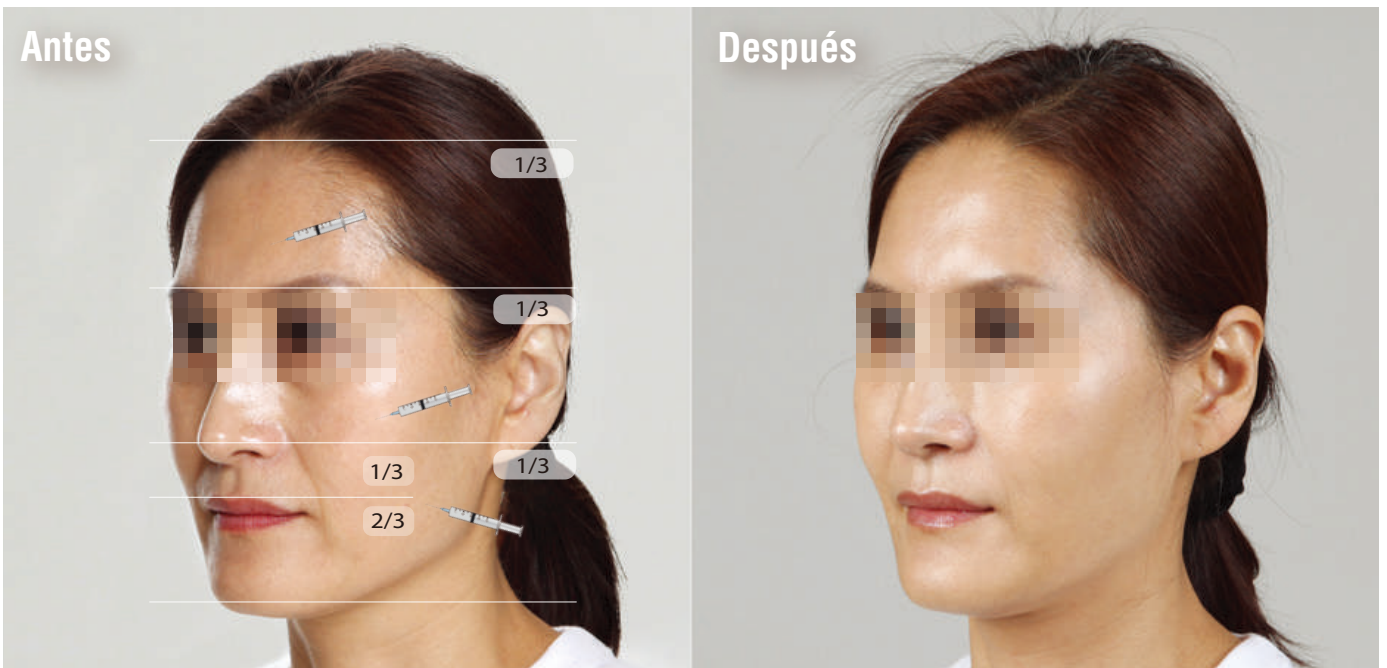

9mL Diluida THERASET® Solución

= 1 Vial THERASET® + 7mL Cloruro de sodio + 2mL Lidocaína

= 3ml x 3 Jeringas (21-23G aguja de cánula roma 5cm)

Cara Superior, Media e Inferior

Cada parte máx. de 1 Jeringa (=1/3 Vial)

※ Es importante esperar a que se produzca el efecto progresivo. colocar durante un intervalo o al menos 4 semanas para THERASET®. En la práctica clínica, los pacientes suelen ser evaluados a las 4-6 semanas.

THERASET® Preparación y tratamiento

01. Punto de salida

- Fecha de caducidad del vial y daño en la tapa.
- Antes de usar este producto, los médicos deben comprender completamente esta guía de instrucciones.
- Todos los procedimientos de suspensión de este producto deben realizarse en condiciones asépticas y en un ambiente libre.

02. Materiales de preparación

Cloruro de sodio, 2% Lidocaína, 18G aguja, 21-23G cánula roma, desechable 5ml jeringa, desechable 10ml jeringa, alcohol con algodón, gasa y guantes.

03. Cómo prepararse antes del tratamiento THERASET®



1 Retire la tapa del vial y límpielo con un algodón con alcohol.

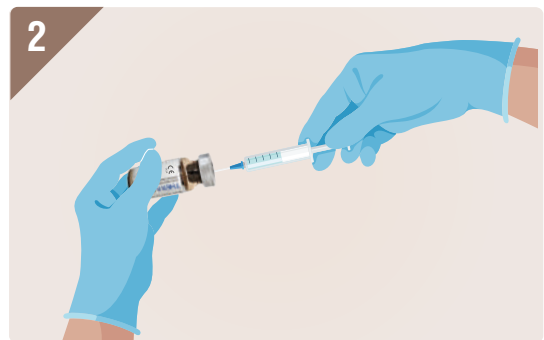

2 Conecte la aguja de 18G a una jeringa desechable de 10 ml. Tomar 7ml de Cloruro de sodio esterilizada con una jeringa y agréguela el frasco. En este momento, perfora la tapa de goma con una aguja.



3 Para diluir suficiente el polvo, deje el vial durante un mínimo 3 horas. No agite el vial. Y esta solución diluida debe usarse dentro de las 72 horas.



4 Cuando el paciente esté listo, balancee ligeramente el vial y el La solución se puede mezclar como una suspensión translúcida.



5 Justo antes del tratamiento limpie la tapa de goma de THERASET®. Agregue 2 ml de lidocaína y llene la solución diluida con una aguja de 18 G con jeringa de 5ml. No guarde la solución en la jeringa.

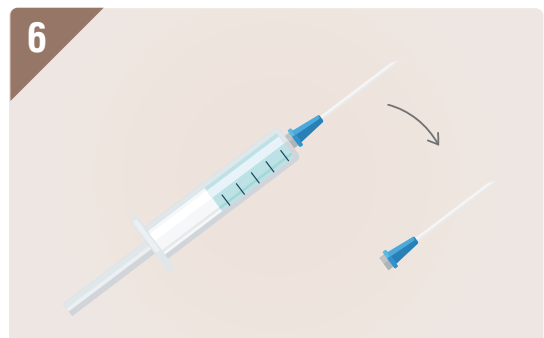

6 Antes del tratamiento, cambie la aguja de 18G por una roma de 21-23G aguja. Inyectar en la capa subcutánea

THERASET® Técnica de inyección

THERASET® la técnica puede proporcionar corrección y suavidad totales.

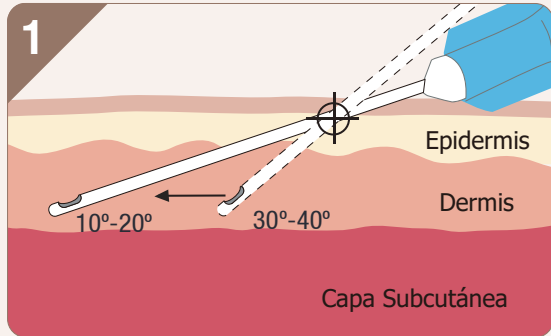

Cuando la punta de la aguja es el plano dérmico profundo, el ángulo de la aguja debe reducirse a 10-20 grados y la aguja debe avanzar en la zona dérmica profunda. plano paralelo a la superficie de la piel.

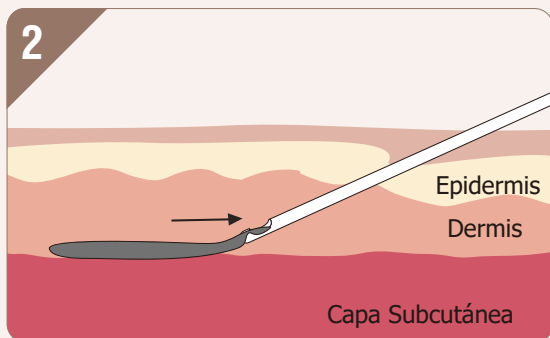

Inyectar THERASET® paralelo al pliegue de la piel.

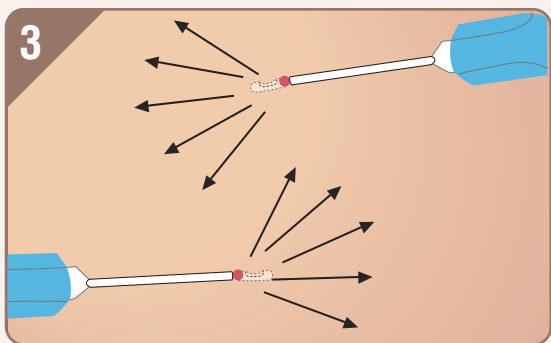

Comience la primera inyección en la base del punto, Las inyecciones adicionales deben ser radiales a la primera inyección. La imagen de arriba muestra un patrón radial después de completar la última inyección.

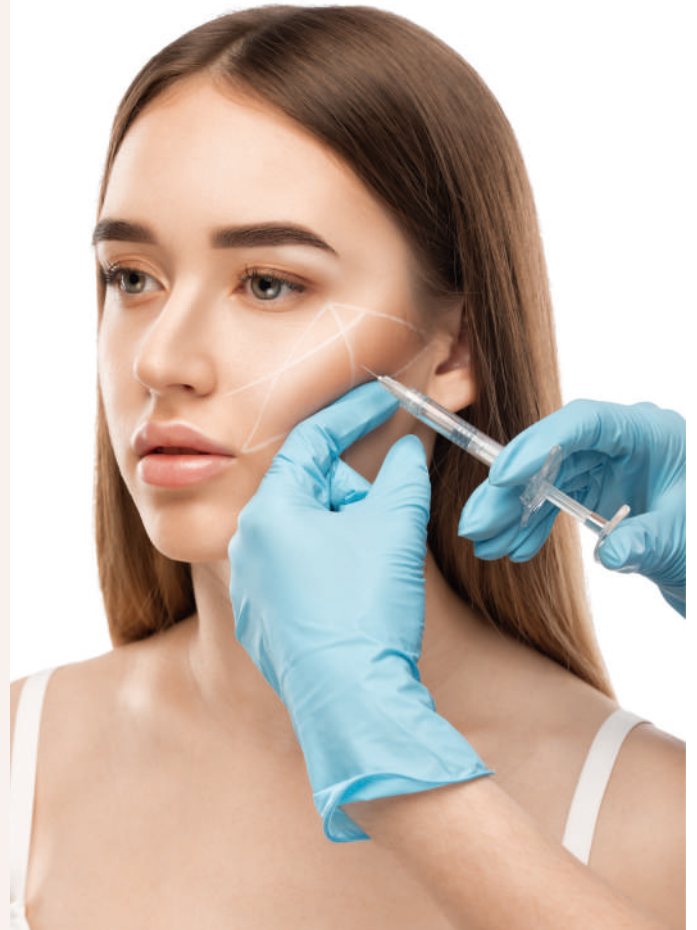

Punta de Inyección

1. No inyecte una aguja menor que 23G.
2. Durante el tratamiento, agite frecuentemente la solución mantenga la suspensión homogénea.
3. Durante el tratamiento masajear de forma circular. después de 3-4 inyecciones para distribuir uniformemente la solución.
4. Antes del tratamiento, expulsar unas gotas de THERASET® para comprobar que la aguja esté bloqueada y eliminar el aire.
5. Durante el tratamiento, si se produce obstrucción, por favor cambie la aguja.

Técnica de inyección

Técnica

- Antes del tratamiento con THERASET®, realice siempre una maniobra de reflujos para evitar la inyección intravascular. Si la sangre regresa a la jeringa, la aguja está en un vaso sanguíneo y debería ser retirado. Y se debe preparar una jeringa nueva.
- Según el plan de tratamiento, comience la primera inyección en la base del pliegue nasolabial. Después de completar la longitud con inyecciones paralelo al pliegue nasolabial. El patrón radial se logra con inyecciones adicionales perpendiculares a la primera sesión.

Volumen por inyección

El volumen máximo de THERASET® por inyección individual debe limitarse a 0,1 ml-0,2 ml, espaciados a una distancia de 0,5-1cm. Evite la sobrecorrección.



Atención post-tratamiento

- Inmediatamente después del tratamiento con THERASET® puede aparecer enrojecimiento, hinchazón y hematomas en el área de tratamiento.
- Para ayudar a que THERASET® se distribuya uniformemente en el contorno deficiente, es muy importante al final del tratamiento. Masajear manualmente de forma circular la zona de tratamiento durante un mínimo de 2 minutos.
- Para reducir el riesgo de edema o hematomas después del tratamiento, se aplica una bolsa de hielo en el área tratada. (Evite cualquier contacto directo del hielo con la piel).
- Se puede aplicar maquillaje unas horas después del tratamiento si no hay complicaciones.
- Evite la exposición del área tratada a la luz solar y a los rayos UV hasta que desaparezca la hinchazón y el enrojecimiento iniciales. El médico debe aconsejar a los pacientes sobre la protección solar adecuada.



THERASET®

INJECTABLE POLY-L-LACTIC ACID

Estimulador de Colágeno Superior

CONTÁCTANOS



960 974 120



onakyperuventas@gmail.com
www.onakyperu.com.pe



Calle Las Gaviotas 183 - Surquillo
RUC 20605637150

Instagram Onaky

